Semana Santa em Mariana

Convite

A Paróquia de Nossa Senhora da Assunção, a Paróquia do Sagrado Coração de Jesus e a Paróquia de Nossa Senhora Aparecida têm a alegria de convidar toda a comunidade marianense e visitantes para as Solenidades da Semana Santa, cujo centro é o Tríduo Pascal, no qual fazemos memória da Paixão, Morte e Ressurreição de Nosso Senhor Jesus Cristo. Que esta Semana Maior da fé, aumente o vigor missionário de nossas comunidades e faça "arder" nossos corações por um amor mais vivo e intenso por Jesus e sua Igreja. Celebrando o Terceiro Ano Vocacional do Brasil, a Semana Santa seja também ocasião para revigorarmos nosso batismo, fonte de todas as vocações, como pertença a Cristo e à Igreja num desejo sincero de fazermos da própria vida dom e serviço aos mais necessitados. À luz da Campanha da Fraternidade 2023, superemos a insensibilidade com os que sofrem o flagelo da fome e façamos da oração, do jejum e da caridade nossos "companheiros de viagem" rumo à conversão do coração. O Evangelho, seja a palavra de ordem do nosso agir: "Dai-lhes vós mesmos de comer" (Mt 14,16). Que as celebrações da Sagrada Liturgia e as piedosas tradições da religiosidade popular em nossa cidade sejam vividas como lugares de encontro com Jesus Cristo, nos quais nossa fé se renova, nossa esperança na ressurreição se fortalece e nossa alegria transborda por experimentarmos, já aqui na terra, as alegrias eternas do céu.

Celebrações da Quaresma

Sacramento da Penitência

- Durante o Setenário das Dores
De 25 a 31 de março, das 19h às 21h, na Catedral Basílica.
De 24 a 30 de março, das 15h às 17h, na igreja Sagrado Coração de Jesus e no Rosário, antes e após as celebrações.

- Durante a Semana Santa
De 3 a 6 de abril, das 08h às 11h30, na Catedral Basílica de Nossa Senhora da Assunção
De 3 a 5 de abril, das 9h às 11h, na igreja Nossa Senhora do Rosário e das 15h às 17h, na Matriz Sagrado Coração de Jesus
De 3 a 6 de abril, no escritório paroquial da Paróquia Nossa Senhora Aparecida, das 9h às 11h e das 14h às 17h

Selenário das Dores de Maria

"Salve, ó Virgem dolorosa, nosso amparo, dai-nos, pelas vossas dores, a dor de nossos pecados".

Paróquia Sagrado Coração de Jesus
De 24 a 30 de março:
Nas igrejas Sagrado Coração de Jesus e Nossa Senhora do Rosário, após a Missa das 18h30
Na igreja São Judas, Santa Cruz e nos espaços celebrativos de Santa Ifigênia e Nossa Senhora das Graças, às 19h30

Paróquia Nossa Senhora Aparecida
- De 25 a 30 de março, às 19h, na Matriz Nossa Senhora Aparecida

Paróquia Nossa Senhora da Assunção / Catedral Basílica
- De 25 a 31 de março, às19h, na Catedral Basílica de Nossa Senhora da Assunção

Sexta-feira das Dores - Dia 31 de Março

7ª DOR: O corpo de Nosso Senhor Jesus Cristo é colocado na sepultura

19h – Santa Missa na Catedral e após o encerramento do Setenário das Dores de Maria, procissão com a imagem de Nossa Senhora das Dores para a Capela de Nossa Senhora de Nazaré. Participação especial do Seminário São José e da Paróquia de Nossa Senhora Aparecida.

Dia 1 de Abril – Sábado Santa Missa do Crisma

"Jesus Cristo fez de nós um reino e sacerdotes para Deus, seu Pai. A ele glória e poder pelos séculos dos séculos".

9h45 - Oração Solene da Hora Média, conduzida pelos padres da Arquidiocese, na Catedral Basílica.

10h - Santa Missa presidida pelo Sr. Arcebispo Dom Airton José dos Santos, concelebrada pelos padres da Arquidiocese, na Catedral Basílica.

18h - Celebração Penitencial nos espaços celebrativos: Santa Ifigênia, no Alto do Rosário; Santa Cruz, no Barro Preto; São Francisco de Assis, na Vila Maquiné.

19h - Solene e piedoso exercício da Via Sacra saindo da Catedral Basílica para Igreja São Pedro dos Clérigos. Participação especial de pastorais, movimentos e confrarias ao longo das estações.

19h30 - Celebração Penitencial na igreja São Judas Tadeu e no espaço celebrativo Nossa Senhora das Graças, na Vila Inconfidentes.

Solenidades da Semana Santa

Dia 2 de Abril – Domingo de Ramos e da Paixão do Senhor

"Saudemos com hosanas o Filho de Davi".
Dia Nacional da Coleta da Solidariedade

Paróquia Nossa Senhora da Assunção
7h - Santa Missa na Catedral Basílica.
10h - Santa Missa na Catedral Basílica com a participação das crianças, adolescentes e jovens da Catequese paroquial.
18h - Benção dos ramos na igreja Nossa Senhora do Rosário e procissão para a Praça da Sé, seguida da Santa Missa presidida pelo Sr. Arcebispo Dom Airton José dos Santos. Participação em conjunto de todas as paróquias da cidade.
Paróquia Sagrado Coração de Jesus
8h - Bênção dos ramos na igreja Santa Cruz, no Barro Preto, e procissão para a Matriz Sagrado Coração de Jesus. À chegada, Santa Missa.
Paróquia Nossa Senhora Aparecida
7h - Bênção dos Ramos na Capela Santo Expedito, em seguida procissão para a Matriz Nossa Senhora Aparecida e Santa Missa.

Dia 3 de Abril – Segunda-feira Santa

"Senhor, meu Deus, força que me salva"!

6h30 - Oração das Laudes na Catedral Basílica.

6h30 - Oração do Ofício Divino das Comunidades na Capela Santa Cruz, no Barro Preto.

6h30 - Santa Missa na igreja Nossa Senhora do Rosário, com Ofício Divino das Comunidades.

7h - Santa Missa na Catedral Basílica.

8h - Ofício Divino das Comunidades na Matriz Nossa Senhora Aparecida.

18h30 - Piedoso exercício da Via Sacra, seguido da Santa Missa, na Matriz Sagrado Coração de Jesus.

19h - Santa Missa na Matriz Nossa Senhora Aparecida.

19h - Santa Missa na Catedral Basílica e procissão com a imagem do Senhor dos Passos para a Igreja de Nossa Senhora do Rosário. Na chegada, sermão do Pretório pelo Revmo. Pe. Lucas Muniz Alberto. Participação especial da Paróquia do Sagrado Coração de Jesus.

ATENÇÃO: alteração nos horários e locais das Celebrações do Domingo de Ramos (02 de abril) na paróquia Sagrado Coração de Jesus:

- 5h30: Celebração de Ramos na Comunidade Santa Ifigênia (Alto do Rosário).
- 7h30: Concentração e bênção dos Ramos, na Praça de Santa Cruz (Barro Preto), procissão para a Praça dos Ferroviários e missa. (O horário e o local não serão como está no programa da Semana Santa, foram alterados). Traga seu Ramo e participe conosco!

Dia 4 de Abril – Terça-feira Santa

"Deus não quis poupar seu próprio Filho, mas o entregou por todos nós".

5h30 - Piedoso exercício da Via Sacra, seguido da Santa Missa no espaço celebrativo Santa Ifigênia, no Alto do Rosário.
6h30 - Oração Solene das Laudes na Catedral Basílica
6h30 - Oração do Ofício Divino das Comunidades na Capela Santa Cruz, no Barro Preto.
7h - Santa Missa na Catedral Basílica
8h - Oração do Ofício Divino das Comunidades na igreja de Nossa Senhora Aparecida.

19h - Santa Missa na Igreja Nossa Senhora do Rosário, seguida da procissão com a imagem do Senhor dos Passos para a Praça Minas Gerais. Ao longo do trajeto, visitação dos passos da paixão e tradicional canto dos motetos. Na praça, o Sermão do encontro será proferido pelo Exmo. Revmo. Dom Nivaldo dos Santos Ferreira, bispo auxiliar da Arquidiocese de Belo Horizonte.

19h - Santa Missa na Capela Nossa Senhora de Nazaré, seguida da procissão com a imagem de Nossa Senhora das Dores para a Praça Minas Gerais.

20h30 - Cerimônia do Encontro do Divino Salvador com sua Mãe Santíssima, na Praça Minas Gerais, com sermão alusivo proferido pelo Exmo. Revmo. Dom Nivaldo dos Santos Ferreira, bispo auxiliar da Arquidiocese de Belo Horizonte.

Dia 5 de Abril – Quarta-feira Santa

"O Filho do homem veio não para ser servido, mas para servir e dar a sua vida para salvação de todos".

6h30 - Oração das Laudes na Catedral Basílica
6h30 - Oração do Ofício Divino das Comunidades na Capela Santa Cruz, no Barro Preto
6h30 - Santa Missa na igreja de Nossa Senhora do Rosário, com Ofício Divino das Comunidades
7h - Santa Missa na Catedral Basílica
8h - Oração do Ofício Divino das Comunidades na Matriz Nossa Senhora Aparecida

Paróquia Nossa Senhora da Assunção
18h30 - Oração do Santo Terço, na Igreja de São Pedro, conduzido pela Legião de Maria, Confraria Nossa Senhora das Mercês, Confraria Nossa Senhora do Carmo e Movimento Mãe e Rainha.
19h - Santa Missa na Igreja São Pedro dos Clérigos. Em seguida, procissão com a imagem de Nossa Senhora das Dores para a Catedral Basílica. Em seguida, sermão da Soledade a ser proferido por Dom Geraldo Lyrio Rocha, arcebispo emérito de Mariana. Ao término, Solene Ofício de Trevas com a participação das Irmandades, Confrarias, Associações e Movimentos.

Paróquia Sagrado Coração de Jesus
15h - Santa Missa com a celebração do Sacramento da Unção dos Enfermos, na Matriz Sagrado Coração de Jesus.
19h - Via Sacra em todas as comunidades.

Paróquia Nossa Senhora Aparecida
19h - Santa Missa na Capela São José, após procissão com a imagem do Senhor dos Passos até a Matriz Nossa Senhora Aparecida

Solene Tríduo Pascal

Dia 6 de Abril – Quinta-feira Santa

Dia da instituição da Eucaristia, do sacerdócio e do mandamento novo

"Se vos amais uns aos outros, lhes disse o Filho de Deus: terá o mundo certeza que sois discípulos meus".

6h30 - Oração das Laudes na Catedral Basílica
6h30 - Oração do Ofício Divino das Comunidades na Capela Santa Cruz, no Barro Preto
8h - Oração do Ofício Divino das Comunidades na Matriz Nossa Senhora Aparecida

Celebração da Santa Missa "In Coena Domini" com o rito do Lava-pés
18h - Igreja Nossa Senhora do Rosário
19h - Matriz Nossa Senhora Aparecida, em seguida, adoração ao Santíssimo Sacramento até às 22h
20h30 - Matriz do Sagrado Coração de Jesus

19h - Santa Missa com o rito de Lava-Pés, na Catedral Basílica, presidida pelo Arcebispo Dom Airton José dos Santos. Após a celebração, desnudação dos altares e procissão de transladação do Santíssimo Sacramento, com adoração até às 24h (meia noite).

Dia 7 de Abril – Sexta-feira Santa – Paixão de Nosso Senhor Jesus Cristo

"Deus santo, Deus forte, Deus imortal, tende piedade de nós".

6h - Tradicional Via Sacra saindo da Catedral Basílica para a Cartuxa de Dom Viçoso
6h - Via Sacra saindo da Praça São Judas, no Bairro São Cristóvão, para o espaço celebrativo Santa Ifigênia
9h - Solene Ofício de Trevas na Catedral Basílica, presidido pelo Sr. Arcebispo Dom Airton José dos Santos, com a participação das Irmandades, Confrarias, Associações e Movimentos
15h - Solene Ação Litúrgica em memória Da Paixão e Morte do Senhor, com a coleta para os lugares santos

Paróquia Sagrado Coração de Jesus:
Matriz Sagrado Coração de Jesus (Colina), Capela Santa Cruz (Barro Preto), Capela Nossa Senhora Aparecida (Canela), Capela Nossa Senhora das Graças (Jardim Inconfidentes), Espaço Celebrativo São Francisco (Vila Maquiné), Igreja Nossa Senhora do Rosário (Rosário), Espaço Celebrativo Santa Ifigênia (Alto Rosário), Igreja São Judas (São Cristóvão), Espaço Celebrativo São Miguel (Fonte da Saudade).

Paróquia Nossa Senhora da Assunção:
Catedral Basílica, presidida pelo Sr. Arcebispo Dom Airton José dos Santos, Capela São Vicente (Bairro Chácara), Capela Santo Antônio (Bairro Santo Antônio), Capela São Gonçalo (Bairro São Gonçalo) Igreja São Pedro dos Clérigos.

Paróquia Nossa Senhora Aparecida:
Matriz Nossa Senhora Aparecida

Cerimônia do Descendimento da Cruz na Praça Minas Gerais
18h30 - Apresentação do figurado bíblico e celebração: Caminho da Redenção

19h30 - Sermão do Descendimento da Cruz a ser proferido pelo Exmo. Revmo. Dom Décio Zandonaide, bispo emérito de Colatina-ES. Em seguida, piedosa Procissão do Enterro com a imagem do Senhor Morto e a preciosa relíquia do Santo Lenho para a Catedral Basílica. A imagem do Senhor morto permanecerá na Catedral durante o sábado, até às 15hs para a veneração dos fiéis.

Dia 8 de Abril – Sábado Santo

"Essa noite é uma vigília a ser celebrada de geração em geração por todos os israelitas, em honra do Senhor". Ex 12, 42

09h - Ofício de Trevas na Catedral Basílica com a participação das Irmandades, Confrarias, Associações, Movimentos e Juventude.

Solene Vigília Pascal

Bênção do fogo, liturgia da Palavra, liturgia batismal e liturgia eucarística

Paróquia Nossa Senhora da Assunção
20h - Solene Vigília Pascal na Catedral Basílica, presidida pelo Sr. Arcebispo Dom Airton José dos Santos

Paróquia Sagrado Coração de Jesus
18h - Igreja Nossa Senhora do Rosário
21h - Matriz Coração de Jesus

Paróquia Nossa Senhora Aparecida
19h - Matriz Nossa Senhora Aparecida

Dia 9 de Abril – Domingo da Ressurreição

"Ressuscitei, ó Pai, e sempre estou contigo: pousaste sobre mim a tua mão, tua sabedoria é admirável, aleluia!"

07h - Santa Missa na Catedral Basílica
07h - Santa Missa na Matriz Sagrado Coração de Jesus
07h - Santa Missa na Matriz Nossa Senhora Aparecida
08h30 - Santa Missa na Igreja Nossa Senhora do Rosário
10h - Santa Missa na Catedral Basílica, presidida pelo Sr. Arcebispo Dom Airton José dos Santos
10h - Santa Missa na Matriz Sagrado Coração de Jesus
10h - Santa Missa na Matriz Nossa Senhora Aparecida

17h - Santa Missa presidida pelo Sr. Arcebispo Metropolitano Dom Airton José dos Santos e concelebrada por diversos presbíteros, na Praça dos Ferroviários e piedosa Procissão luminosa da Ressurreição com o Santíssimo Sacramento para a Praça da Sé. Para esta procissão, contamos com a colaboração dos moradores e artistas da cidade no enfeite de janelas e sacadas e confecção dos tradicionais tapetes.

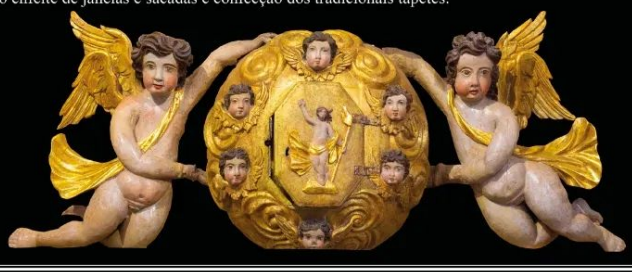

Orientações

- Para a organização das Celebrações Litúrgicas, contamos com o apoio das diversas equipes de liturgia de nossas paróquias e com os grupos de canto e corais da cidade.

- Convidamos as Irmandades do Santíssimo Sacramento, do Divino Espírito Santo, de Nossa Senhora das Mercês, a Confraria de Nossa Senhora do Carmo, Ordem Franciscana Secular, Legião de Maria, Apostolado da Oração e Vicentinos, para a celebração dos Ofícios de Trevas na Catedral Basílica.

Agradecimentos

-Aos seminaristas, diáconos, bispos, sacerdotes, religiosos e religiosas presentes.
-Aos membros das Pastorais, Irmandades, Associações, Movimentos e Ministérios de Canto das Paróquias de Nossa Senhora da Assunção, do Sagrado Coração deJesus e de Nossa Senhora Aparecida.
-Aos Ministros Extraordinários da Comunhão Eucarística, equipes de liturgia, leitores, sineiros, coroinhas, acólitos e zeladores das igrejas.
- Às Corporações musicais: União XV de Novembro, São Vicente e Sociedade Musical XVI de julho.
- À direção e funcionários do Museu Arquidiocesano de Arte Sacra e da Cúria da Arquidiocese de Mariana.
- Ao Seminário São José da Arquidiocese de Mariana.
- Aos figurantes bíblicos e organizadores.
- Às emissoras de Rádio e TV's.

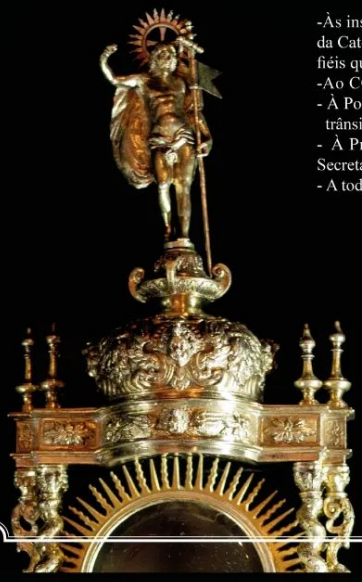

-Às instituições que colaboraram para as obras de restauração da Catedral Basílica Metropolitana de Mariana, bem como aos fiéis que participaram da campanha de restauração dos bancos.
-Ao COMPAT, Conselho Municipal do Patrimônio Cultural.
- À Polícia Militar, à Guarda Municipal e ao Departamento de trânsito da cidade.
- À Prefeitura Municipal de Mariana, de modo especial a Secretaria Municipal de Cultura e Turismo.
- A todos os fiéis e visitantes, peregrinos da fé.

Visto e aprovado

Dom Airton José dos Santos
Arcebispo Metropolitano da Arquidiocese de Mariana

Padre Geraldo Dias Buziani
Pároco da Paróquia de Nossa Senhora da Assunção

Padre Marcelo Moreira Santiago
Pároco da Paróquia do Sagrado Coração de Jesus

Padre Luiz Roberto de Souza
Pároco da Paróquia de Nossa Senhora Aparecida

https://coracaodejesusmariana.com.br/noticia/1933/semana-santa-em-mariana em 18/05/2024 07:13